



MXT68 Evolution





SERIE MXT68 Evolution

La serie **MXT68 Evolution** se encuadra en la parte media de nuestro portfolio de ventanas de madera-aluminio. Sus inmejorables características técnicas y su alto rendimiento la convierten en la ventana idónea para proyectos donde prima la seguridad, la calidad y la excelencia en los materiales.

PRESTACIONES:

Aislamiento Térmico del perfil: 1,41 W/m² .K

Aislamiento Acústico: 33 dB (-1:-6)

(con vidrio 4-22-4 mm.)

Permeabilidad al aire: Clase 4

Estanqueidad al agua: Clase E1350

Resistencia al viento: Clase C5

CARACTERÍSTICAS TÉCNICAS:

Sección de hoja: 83 x 80 mm.

Sección de marco: 78 mm. (sin persiana)
118, 138 y 151 mm. (con persiana)

Galce de vidrio: 30 ó 48 mm. (triple vidrio)

Triple junta de goma (EPDM)

Eje de canal de herraje: 13 mm.

Aluminio exterior electrosoldado: opcional



SECCIÓN:

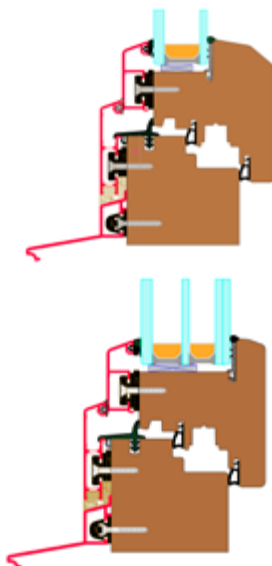

TERMOGRAFÍA:

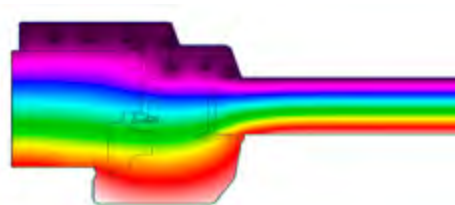

ψ	U_g	U_w
0,06	2,7	2,39
0,06	2,6	2,33
0,06	2,5	2,27
0,06	2,4	2,22
0,06	2,3	2,16
0,06	2,2	2,1
0,06	2,1	2,04
0,06	2	1,98
0,06	1,9	1,92
0,06	1,8	1,86
0,06	1,7	1,81
0,06	1,6	1,75
0,06	1,5	1,69
0,06	1,4	1,63
0,06	1,3	1,57
0,06	1,2	1,51
0,06	1,1	1,46
0,06	1	1,4
0,06	0,9	1,34
0,06	0,8	1,28
0,06	0,7	1,22
0,06	0,6	1,16
0,06	0,5	1,1