



MXT92 Energy



4D PROYECTOS



SERIE MXT92 Energy

La serie **MXT92 Energy** se puede considerar como la gama más alta, dentro de las diferentes opciones de nuestro portfolio de ventanas de madera-aluminio.

Tres capas de vidrio, separados mediante dos cámaras de aire, sumado a los altos rendimientos que ofrecen los 92 mm. de espesor de madera de la hoja, confieren a esta serie de unas prestaciones que la convierten en la mejor ventana del mercado.

PRESTACIONES:

Aislamiento Térmico del perfil: 1,11 W/m² .K

Aislamiento Acústico: 34 dB (-1:-7)

(con vidrio 4-20-4-20-4 mm.)

Permeabilidad al aire: Clase 4

Estanqueidad al agua: Clase E1350

Resistencia al viento: Clase C5

CARACTERÍSTICAS TÉCNICAS:

Sección de hoja: 107 x 80 mm.

Sección de marco: 102 mm. (sin persiana)
142, 162 y 175 mm. (con persiana)

Galce de vidrio: 54 mm. (triple vidrio)

Triple junta de goma (EPDM)

Eje de canal de herraje: 13 mm.

Aluminio exterior electrosoldado: opcional



SECCIÓN:

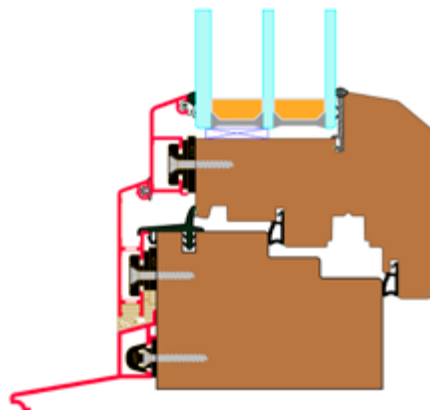

TERMOGRAFÍA:

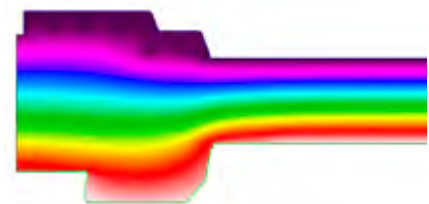

Ψ	U_g	U_w
0,06	2	1,85
0,06	1,9	1,8
0,06	1,8	1,74
0,06	1,7	1,68
0,06	1,6	1,62
0,06	1,5	1,56
0,06	1,4	1,5
0,06	1,3	1,44
0,06	1,2	1,39
0,06	1,1	1,33
0,06	1	1,27
0,06	0,9	1,21
0,06	0,8	1,15
0,06	0,7	1,09
0,06	0,6	1,04
0,06	0,5	0,98